

### IMPLANTAÇÃO/AVENIDA JOSÉ MARTINS PAVLAK

ESCALA 1/500

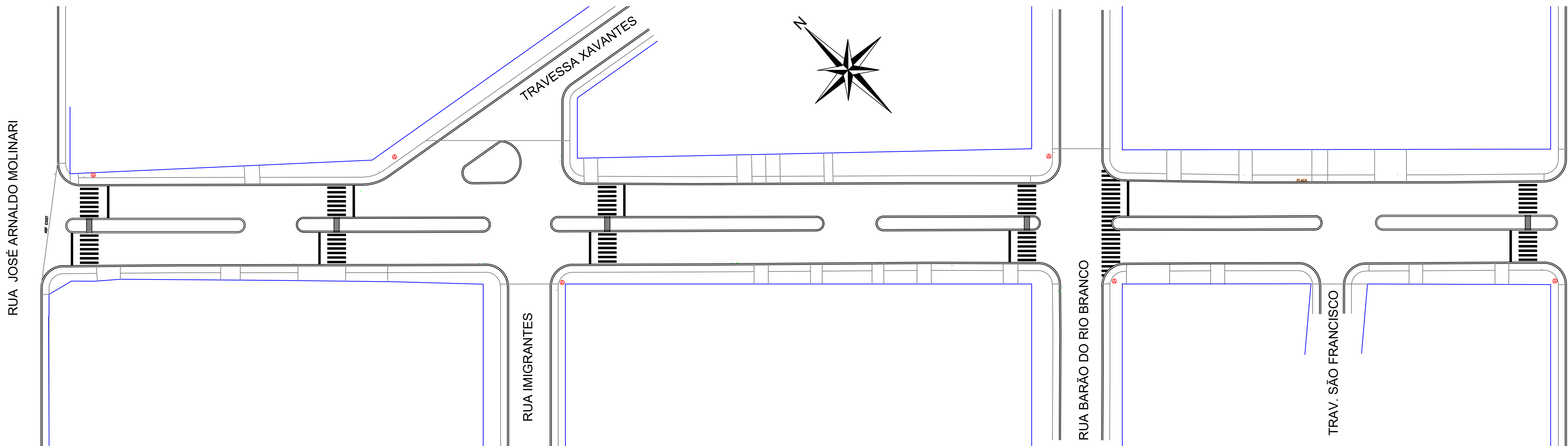
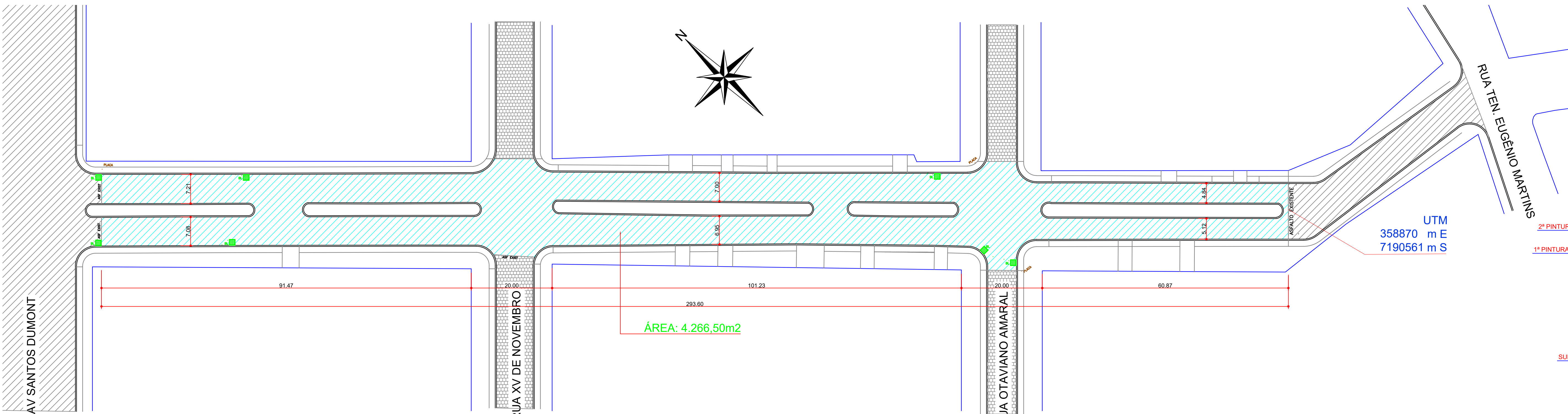

### SINALIZAÇÃO/AVENIDA JOSÉ MARTINS PAVLAK

ESCALA 1/500

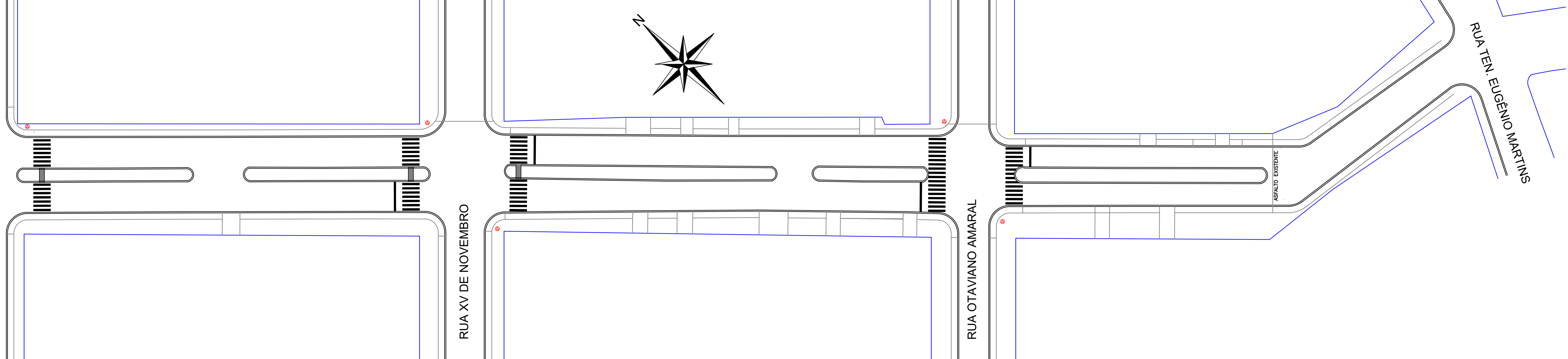

CODIGO	ITEM	DESCRIÇÃO DOS SERVIÇOS	UNID	QUANT
		<b>RECAPE ASFÁLTICO</b>		
	<b>1</b>	<b>SERVIÇOS PRELIMINARES</b>		
99814	1.1	LIMPEZA DE SUPERFÍCIE COM JATO DE ALTA PRESSÃO. AF_04/2019	M2	9.673,00
COMPOSICAO	1.2	REVENDO PROFUNDO - (ESCAVACAO/MACADAME/GRADUADA/CBUQ)	UNID	20,00
	<b>2</b>	<b>REPERFILAMENTO - BINDER</b>		
96399	2.1	EXECUÇÃO E COMPACTAÇÃO DE BASE E OU SUB BASE PARA PAVIMENTAÇÃO DE PEDRA RACHÃO - EXCLUSIVE CARGA E	M3	40,00
96396	2.2	EXECUÇÃO E COMPACTAÇÃO DE BASE E OU SUB BASE PARA PAVIMENTAÇÃO DE BRITA GRADUADA SIMPLES - EXCLUSIVE	M3	40,00
97918	2.3	TRANSPORTE COM CAMINHÃO BASCULANTE DE 6 M³, EM VIA URBANA PAVIMENTADA, DMT ATÉ 30 KM (UNIDADE: TXKM)	TXKM	440,00
96401	2.4	EXECUÇÃO DE IMPRIMAÇÃO COM ASFALTO DILUÍDO CM-30. AF_11/2019	M2	400,00
96402	2.5	EXECUÇÃO DE PINTURA DE LIGAÇÃO COM EMULSÃO ASFÁLTICA RR-2C. AF_11/2019	M2	9.673,00
97918	2.6	TRANSPORTE COM CAMINHÃO BASCULANTE DE 6 M³, EM VIA URBANA PAVIMENTADA, DMT ATÉ 30 KM (UNIDADE: TXKM)	TXKM	29.564,56
95996	2.7	EXECUÇÃO DE PAVIMENTO COM APLICAÇÃO DE CONCRETO ASFÁLTICO, CAMADA DE BINDER - EXCLUSIVE CARGA E TRANSPORTE. AF_11/2019	M3	290,19
	<b>3</b>	<b>CAPA DE ROLAMENTO - FAIXA C</b>		
96402	3.1	EXECUÇÃO DE PINTURA DE LIGAÇÃO COM EMULSÃO ASFÁLTICA RR-2C. AF_11/2019	M2	9.673,00
97918	3.2	TRANSPORTE COM CAMINHÃO BASCULANTE DE 6 M³, EM VIA URBANA PAVIMENTADA, DMT ATÉ 30 KM (UNIDADE: TXKM). AF_07/2020	TXKM	29.564,56
95995	3.3	EXECUÇÃO DE PAVIMENTO COM APLICAÇÃO DE CONCRETO ASFÁLTICO, CAMADA DE ROLAMENTO - EXCLUSIVE CARGA E TRANSPORTE. AF_11/2019	M3	290,19
	<b>4</b>	<b>SINALIZAÇÃO</b>		
102509	4.1	PINTURA DE FAIXA DE PEDESTRE OU ZEBRADE TINTA RETRORREFLETIVA A BASE DE RESINA ACRÍLICA COM MICROESFERAS DE VIDRO, E=30 CM, APLICAÇÃO MANUAL.	M2	394,66

#### DETALHE 01

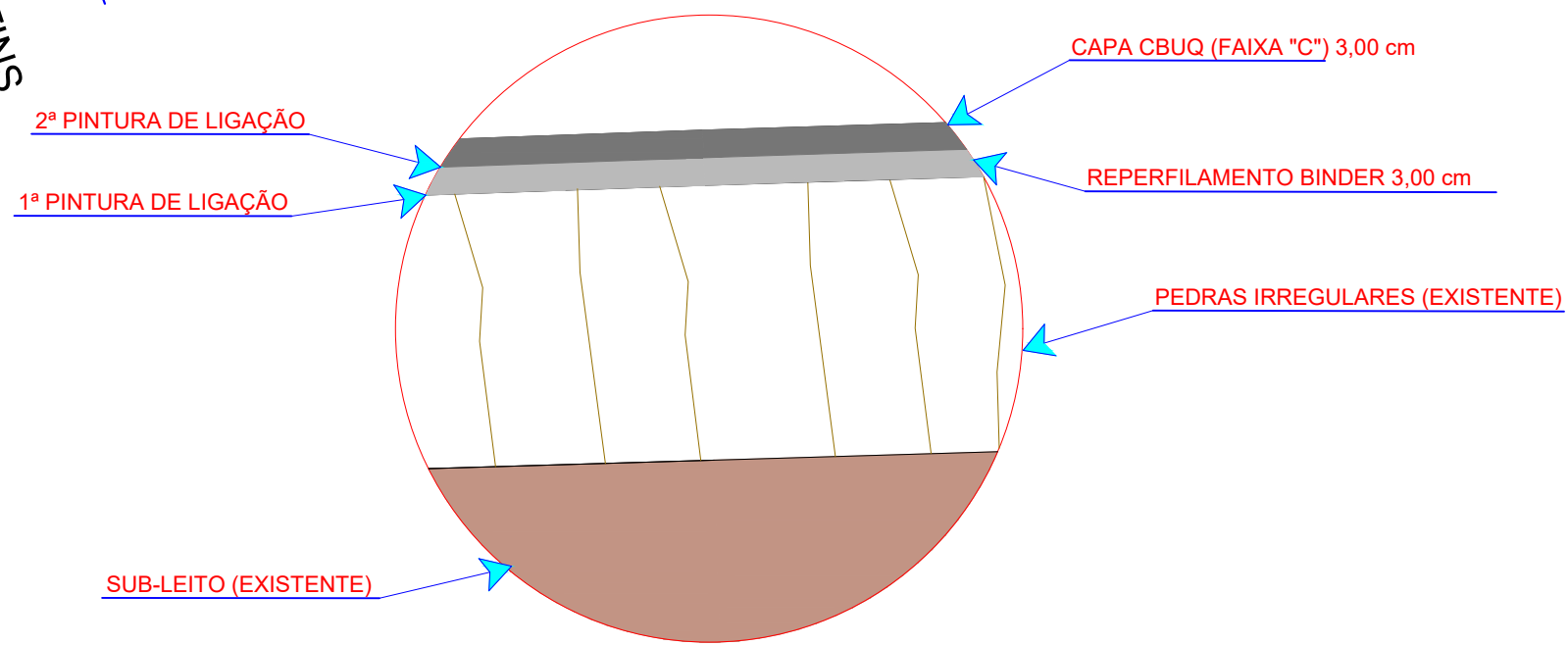

Detalhe transversal de recape em CBUQ com pavimento de pedras irregulares existentes. S/Escala

#### TABELA DE CONVENÇÕES

- ALINHAMENTO PREDIAL
- PAVIMENTAÇÃO COM RECAPE ASFÁLTICO - A EXECUTAR
- PAVIMENTAÇÃO ASFÁLTICA - EXISTENTE
- PAVIMENTAÇÃO COM PEDRAS IRREGULARES - EXISTENTE
- MEIO FIO - EXISTENTE
- MEIO FIO A SER EXECUTADO
- MEIO FIO REBAIXADO A SER EXECUTADO
- PLACA EXISTENTE PREFERENCIAL
- PLACA A COLOCAR PREFERENCIAL
- RAMPA DE ACESSIBILIDADE MODELO 01
- RAMPA DE ACESSIBILIDADE MODELO 02
- SINALIZAÇÃO HORIZONTAL
- SINALIZAÇÃO VERTICAL
- DRENAGEM EXISTENTE

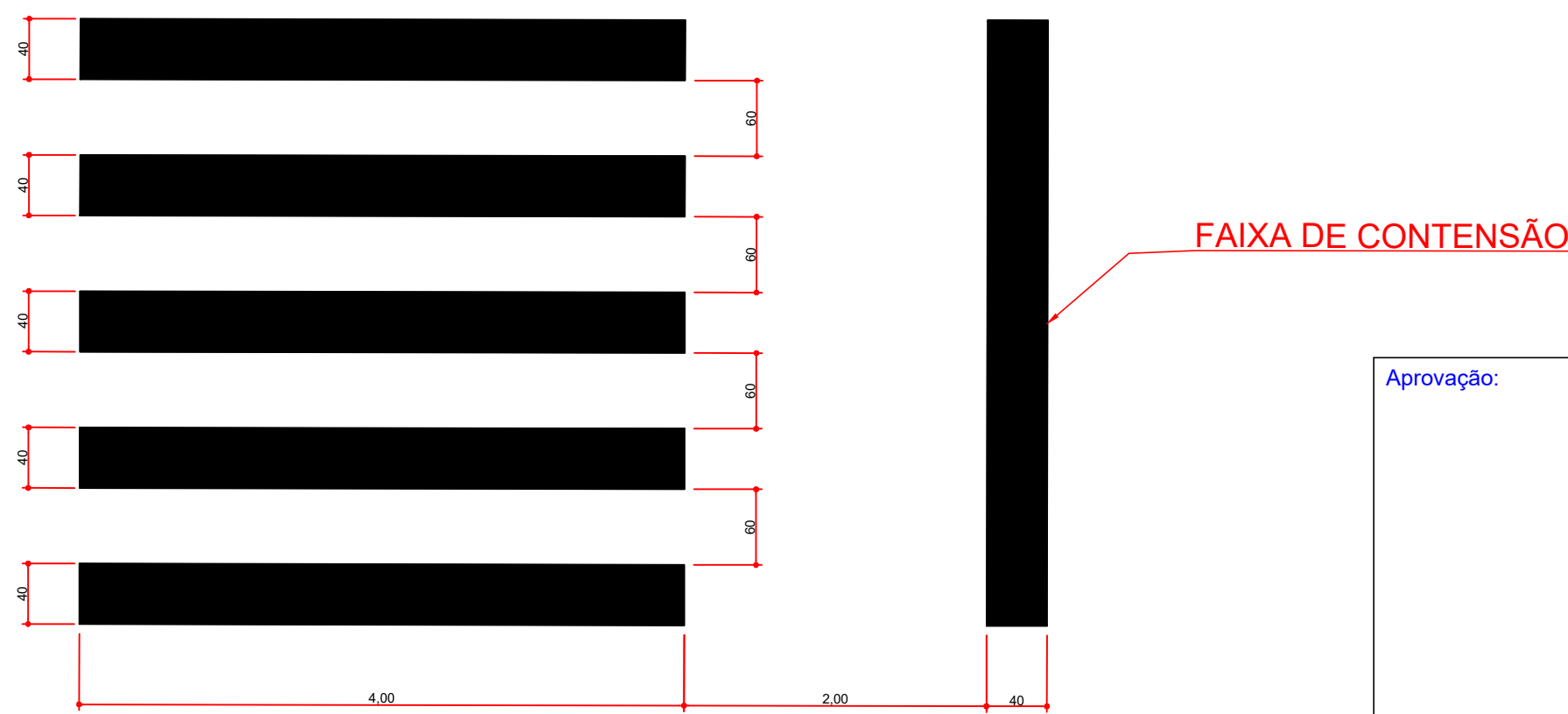

#### DETALHE DAS FAIXAS PARA TRAVESSIAS DE PEDESTRES

SEM ESCALA

Aprovação:

Obra: <b>RECAPE ASFÁLTICO LOTE 03</b> <b>AVENIDA JOSÉ MARTINS PAVLAK - ÁREA: 9.673,00m2</b>		
Local: LAR. DO SUL/Pr	Prefeitura Municipal:	Folha: <b>02/07</b>
Escala: INDICADA		
Data: JUNHO/2021	Proprietário: <b>PREF. MUN. DE LARANJEIRAS DO SUL</b> CNPJ: 76.205.970/0001-95 AV. HENRIQUE BARRETO - PARC. MUNICIPAL Nº 01 CEP: 85201-000 FONE: (042) 3635-4100 LARANJEIRAS DO SUL/PR	Arquivo Digital: RECAPE Última Atualização: 01/06/2021
Desenho: EDSON		
PLANTA BAIXA RECAPE ASFÁLTICO, SINALIZAÇÃO E ACESSIBILIDADE - SÍNTESE DE SERVIÇOS - TABELAS DE CONVENÇÕES		
Resp. p/ Projeto:		
SECRETARIA DE OBRAS E URBANISMO FONES: (042) 3635-4111 e 3635-4107		